Envoyé en préfecture le 13/02/2023
Reçu en préfecture le 13/02/2023
Publié le
ID : 045-244500143-20230202-20230201GF-DE

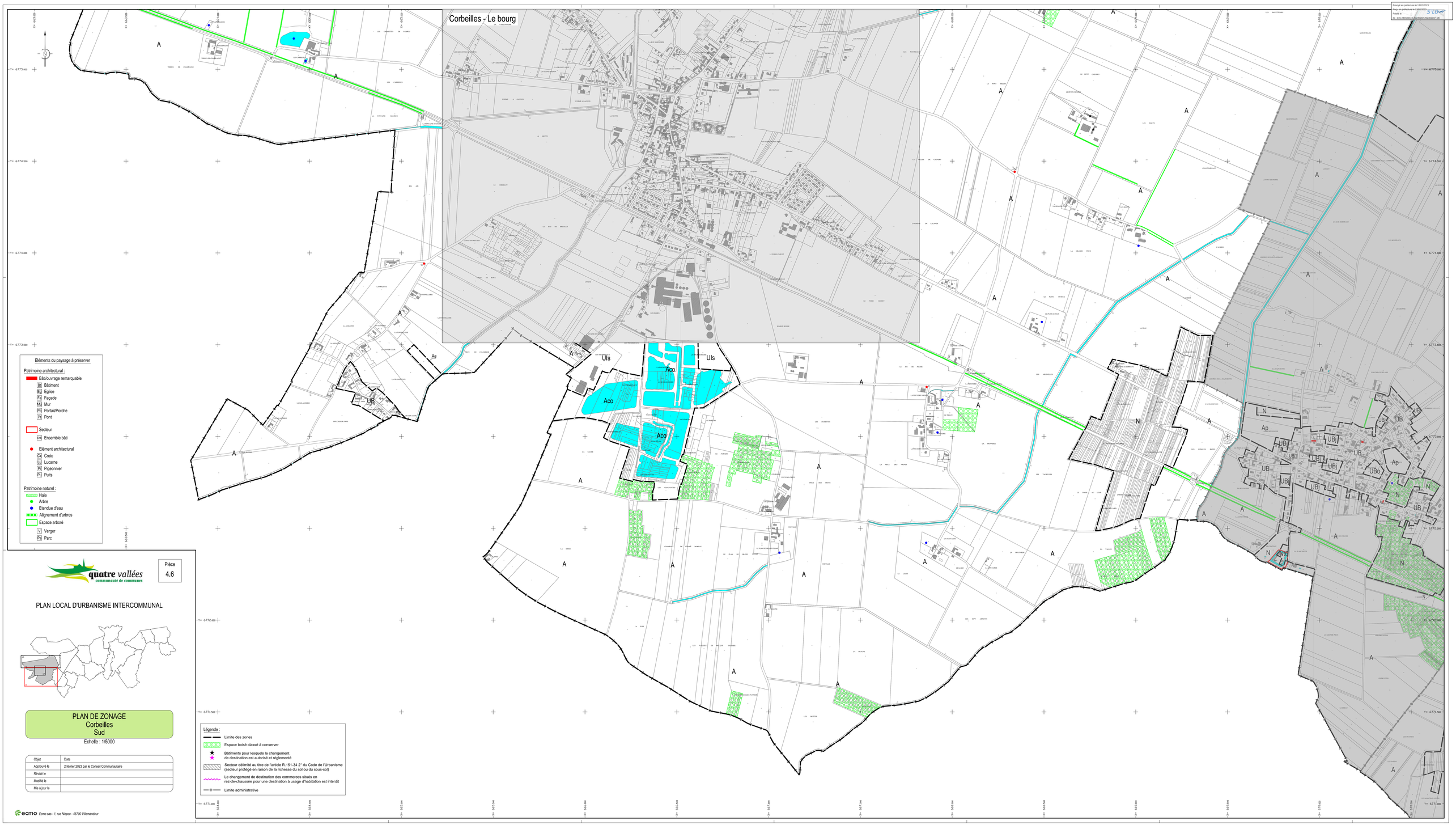

quatre vallées
communauté de communes

Pièce
4.6

PLAN LOCAL D'URBANISME INTERCOMMUNAL

PLAN DE ZONAGE
Corbeilles
Sud

Echelle : 1/5000

Objet	Date
Approuvé le	2 février 2023 par le Conseil Communautaire
Révisé le	
Modifié le	
Mis à jour le	

ecmo Ecmo sas - 1, rue Nepce - 45700 Villemandeur